FICHA TÉCNICA

Santiago Penagos Uribe
ECOSISTEMA INMOBILIARIO HOMLITY
3189313664
spenagos@inmobiliariapromera.co
WhatsApp

APARTAMENTO – LAS LOMITAS, SABANETA

https://inmobiliariapromera.co/inmueble/apartamento-las-lomitas-sabaneta-7/

INFORMACIÓN PÚBLICA DE LA INMOBILIARIA

DOCUMENTO
Sin dato

SITIO WEB
https://inmobiliariapromera.co/

CORREO
Sin dato

TELÉFONO
Sin dato

DIRECCIÓN
Sin dato

FINANZAS Y ADMINISTRACIÓN

VALOR DE VENTA	CANON DE ARRIENDO	ADMINISTRACIÓN
Sin dato	**$ 4.200.000**	**Sin dato**

DIMENSIONES Y AMBIENTES

ÁREA TOTAL	ÁREA LOTE	ÁREA PRIVADA
120.00 m²	**120.00 m²**	**Sin dato**
ÁREA CONSTRUIDA	HABITACIONES	BAÑOS
120.00 m²	**3**	**3**
GARAJES	ESTADO FÍSICO	EDAD DEL INMUEBLE
1	**Usado**	**2015**

FICHA TÉCNICA

Santiago Penagos Uribe
ECOSISTEMA INMOBILIARIO HOMLITY
3189313664
spenagos@inmobiliariapromera.co
WhatsApp

DETALLES CLAVE

CÓDIGO	GESTIÓN	TIPO
533	**Arriendo**	**Apartamento**
CATEGORÍA	ETIQUETA	PAÍS
Sin dato	**Sin dato**	**Colombia**
DEPARTAMENTO/PROVINCIA	CIUDAD	BARRIO
Antioquia	**Sabaneta**	**Las Lomitas**
LUGARES CERCANOS	PUBLICADO	ACTUALIZADO
Sin dato	**2026-10-15**	**2026-10-15**

DESCRIPCIÓN DEL INMUEBLE

Apartamento en arriendo en Las Lomitas, Sabaneta, de 120 m². Cuenta con 3 habitaciones, 2 baños, 2 balcones, habitación principal con baño privado y vestier, 1 parqueadero y cuarto útil. Unidad residencial con gimnasio, piscina, turco, sauna y parque infantil.

CARACTERÍSTICAS

- Acabados Cubierta Plano
- Acceso Digital
- Alcantarillado
- Área Urbana
- Ascensor
- Balcón
- Baño Compartido
- Baño Privado
- Baño Social
- Baños Públicos
- Barra Americana
- Blackout Con DomÓtica
- Bombas De Gasolina
- Cableado De Red
- Calentador A Gas
- Cerca A Colegios-universidades
- Cerca A Sector Comercial
- Cerca A Supermercados
- Cerca De Zona Urbana
- Closet
- Cocina Abierta
- Cocina integral
- Comodas Vias De Acceso
- Cuarto Útil
- En Zona Residencial
- Estado Del Inmueble Obra Blanca
- Estudio
- Excelente Estado
- Gas Natural
- Gimnasio

FICHA TÉCNICA

Santiago Penagos Uribe
ECOSISTEMA INMOBILIARIO HOMLITY
3189313664
spenagos@inmobiliariapromera.co
WhatsApp

- Horno A Gas
- Ladrillo A La Vista
- Mueble Superiores
- Muebles Inferiores
- Nro Apartamento
- Panel Japones
- Parque Infantil
- Parqueaderos Cubierto
- Parqueaderos Visitantes
- Persianas
- Piscina
- Pisos Baldosa
- Puerta De Seguridad
- Recepción
- Sala Comedor
- Sauna
- Se Permiten Mascotas
- Sencillo
- Servicios Independientes
- Servicios PÚblicos
- Shut De Basura
- Sobre Vía Secundaria
- Temporadas Largas
- Todos Los Servicios
- Trans. Público Cercano
- Turco
- Ubicada En Edificio
- Unidad Cerrada
- Usado
- Uso Del Lote Residencial
- Ventilacion Natural
- Vestier
- Vigilancia 7 X 24
- Vista PanorÁmica
- Vivienda Unifamiliar
- Zona De Ropas

CATÁLOGO MULTIMEDIA

FICHA TÉCNICA

Santiago Penagos Uribe
ECOSISTEMA INMOBILIARIO HOMLITY
3189313664
spenagos@inmobiliariapromera.co
WhatsApp

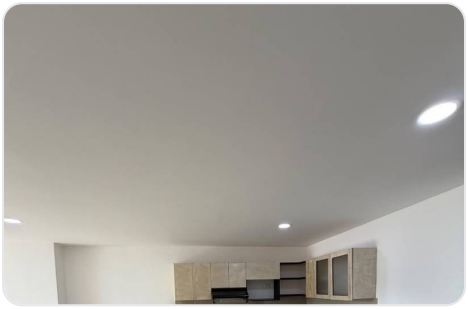

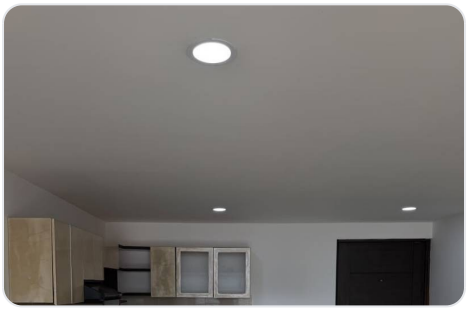
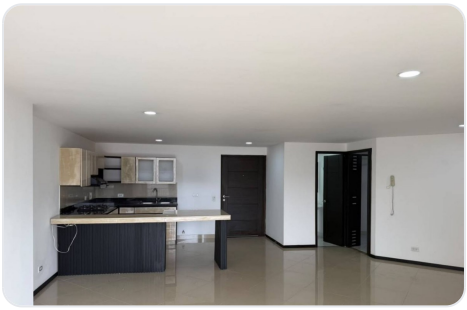
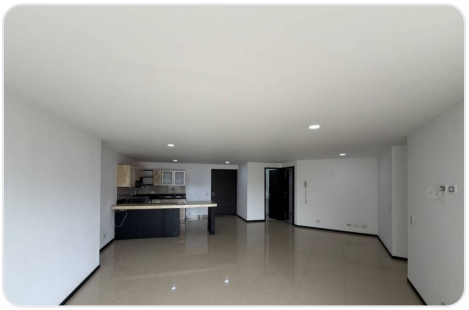
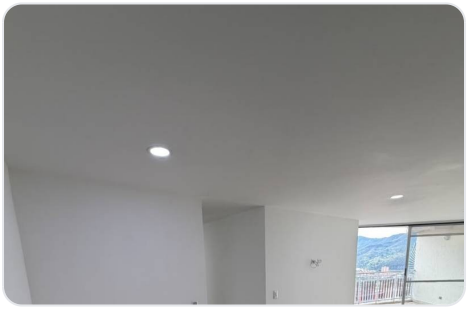
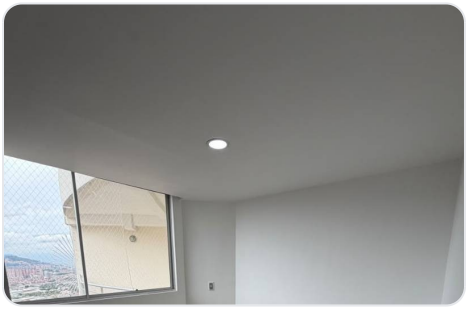

¿CÓMO SEGUIMOS?

¿TIENE ALGUNA DUDA?

Contacta al asesor

¿QUIERE CONOCER LA VIVIENDA?

Agendar visita

¿QUIERE HACER UNA OFERTA?

Haz tu oferta aquí

Ficha técnica generada el 2026-10-16 23:48

Propiedad sujeta a disponibilidad. Precio sujeto a cambios sin previo aviso. El envío de esta ficha no compromete a las partes a la suscripción de ningún documento legal. La información y medidas son aproximadas y deberán ratificarse con la documentación pertinente.